

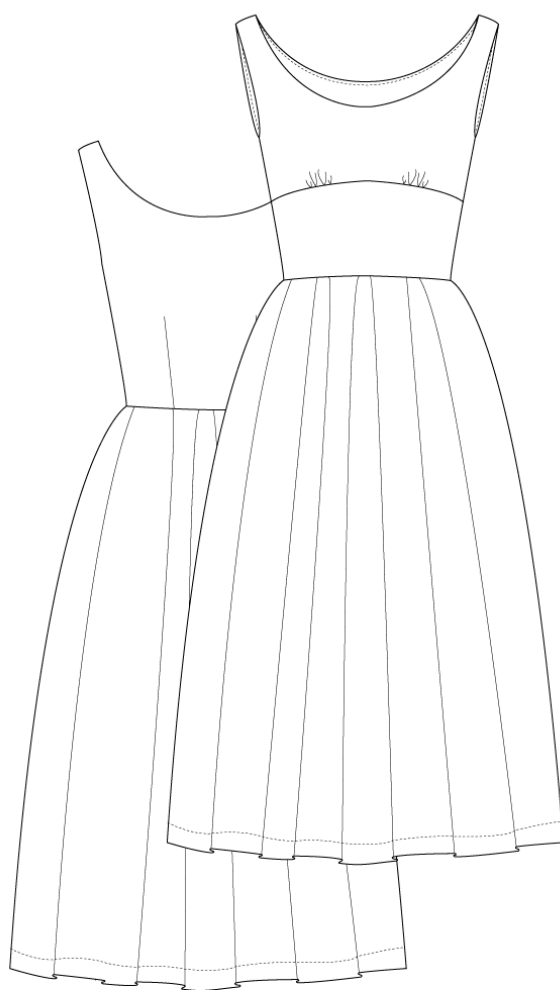

NO. 1 DRAGØR



VERSION 1





Klippevejledning

På mønsterdelene finder du markeringer med store bogstaver. Det finder du ligeledes på klippevejledningen. På den måde kan du se, hvilke dele du skal bruge til din version.

OBS! MØNSTERDEL A, B OG C SKAL OGSÅ KLIPPES I FOER.

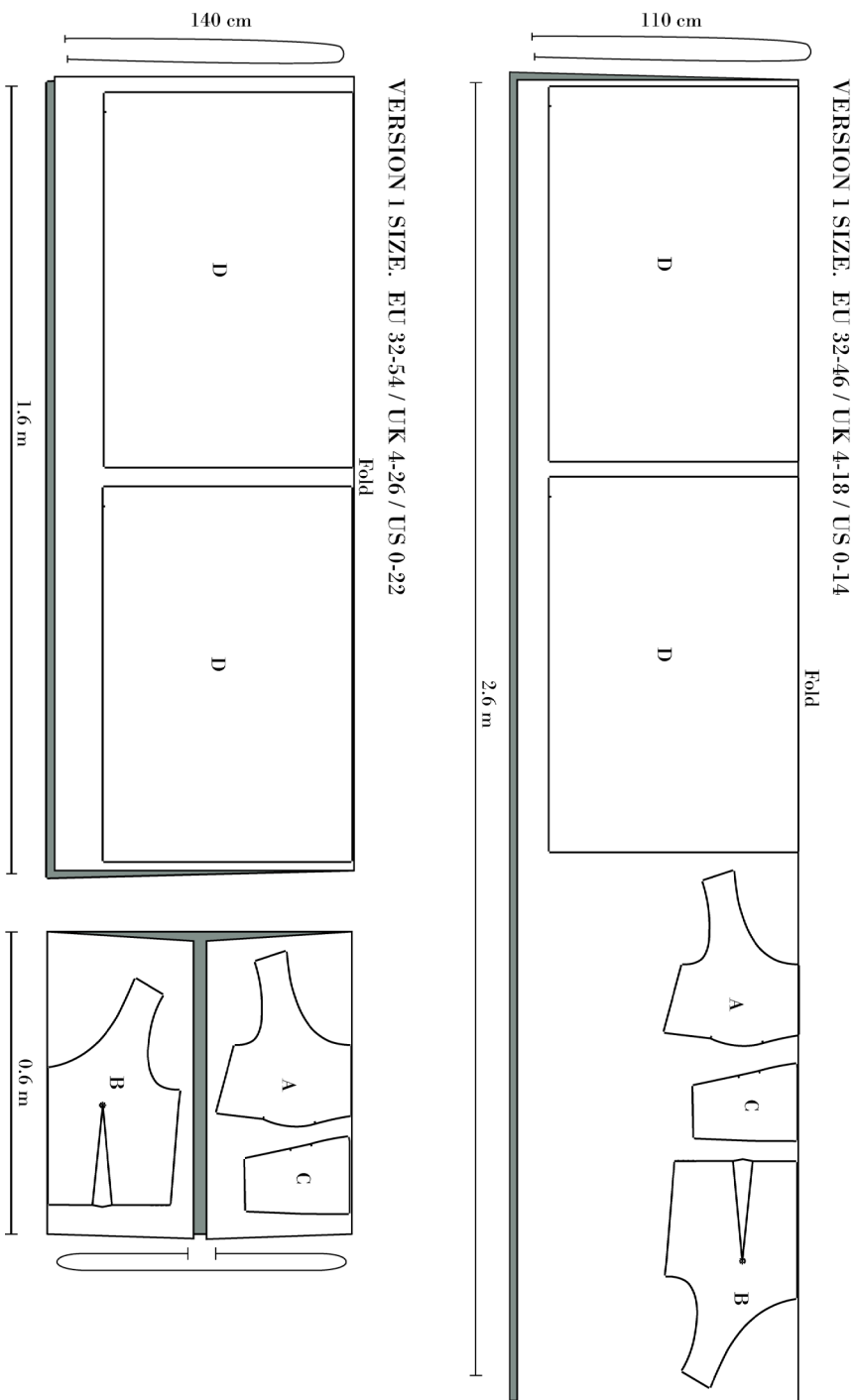



Syvejledning

OBS! Husk at der er lagt 1 cm. sømrum til mønsteret, med mindre andet er nævnt.

1. Start med at klippe alle dele ud.

SY OVERDELEN:

2. Lav rynk på topstykkerne mellem hakkerne. Topstykket skal rynkes til så den passer mellem hakkerne på talje stykket. Rynkerne er lavet på både stof og foer.
3. Sy talje stykket sammen med top stykket, ret mod ret. Gør dette på både stof og for.
4. Sy halskanten på forstykket, ved at placere de to forstykker (for og stof) ret mod ret.





-
5. Sy indsnit på bagstykket, ret mod ret. Gør dette på både for og stof.
 6. Sy halskanten på bagstykket, ved at placere de to bagstykker (for og stof) ret mod ret.
 7. Fold foret op og lav en kantstikning på foeret for at holde sømrummet nede. Gør dette både på for og bag stykke.



8. Sy ærmegabene på forstykket ret mod ret.
9. Gentag det samme på bagstykket.
10. Sy en indvendig kantstikning i ærmegabene, der behøves ikke, at sy hele vejen rundt bare så langt op som muligt.
11. Klip hakker i sømrummet, både halskant og ærmegab.
12. Stryg det øverste for- og bagstykke fint i både hals og ærmegab.
13. Overlock skulder og sidesømmene på overdelen, hver for sig.





-
14. Sy skuldresømmen sammen ret mod ret og split sømmen.
 15. Sy højre sidesømmen sammen ret mod ret og split sømmen



SY UNDERDELEN:

16. Overlock side sømmen, hver for sig.
17. Sy højre sidesøm sammen og split sømmen.
18. Fold læggene på underdelen og ret den til hvis nødvendigt. Fold efter de hakker og pile, der er på mønsteret.

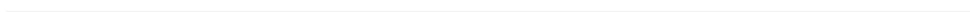
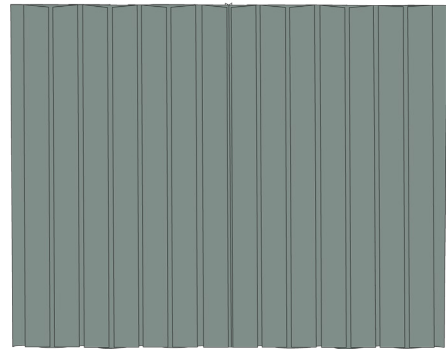
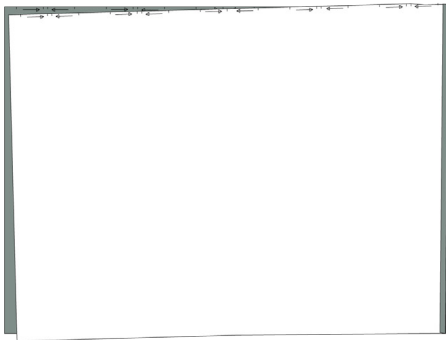



-
19. Sy overdel og underdel sammen i talje sømmen, ret mod ret.
 20. Overlock talje sømmen, alle lag sammen.

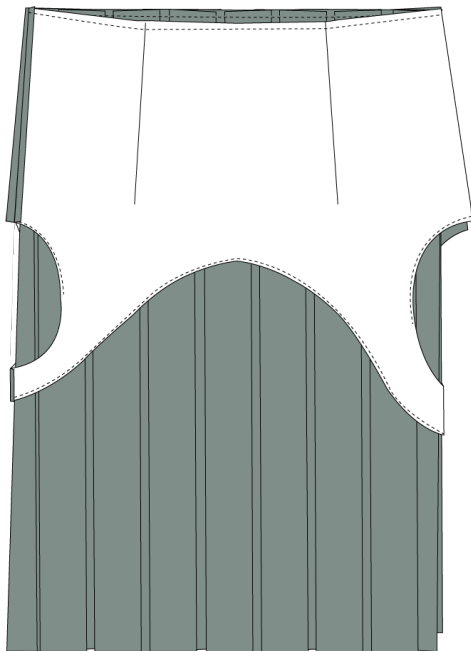

OBS! Nu har du kjole, som er syet sammen, men som står åben i venstre side.

21. Sy lynlås i venstre sidesøm. Lynlåsen skal starte 5 cm. under ærmegab. se video på usynling eller almindelig lynlås på hjemmesiden.
22. Sy resten af sidesømmen, både over og under lynlåsen.
23. Overlock oplægningen.
24. Stryg oplægningen op med 4 cm. sømrum.
25. Sy oplægningen hele vejen rundt.

