



NO. 1 DRAGØR



VERSION 2





Klippevejledning

På mønsterdelene finder du markeringer med store bogstaver. Det finder du ligeledes på klippevejledningen. På den måde kan du se, hvilke dele du skal bruge til din version.

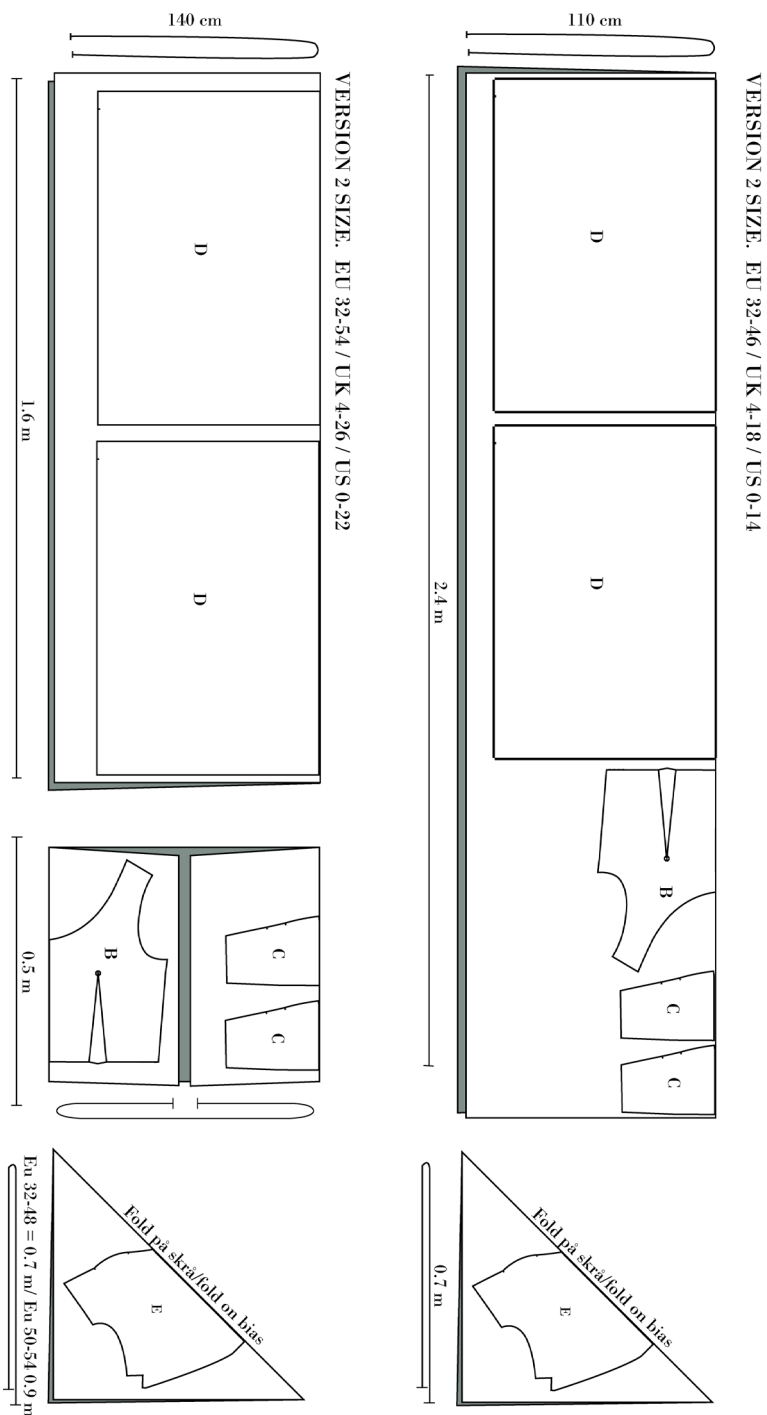

OBS! MØNSTERDEL A, B OG C SKAL OGSÅ KLIPPES I FOER.
OBS! For at bruge mindst muligt stof, del stoffet i to dele som foldes forskelligt, følg tegningen.



Syvejledning

OBS! Husk at der er lagt 1 cm. sømrum til mønsteret, med mindre andet er nævnt.

1. Start med at klippe alle dele ud.

SY OVERDELEN:

2. Lav rynk på topstykkerne mellem hakkerne. Topstykket skal r2. Overlock halskanten på forstykket.
3. Lav rynk på topstykkerne mellem hakkerne. Topstykket skal rynkes til så den passer mellem hakkerne på talje stykket.
4. Sy talje stykket sammen med top stykket, ved at placere talje stykkerne på hver sin side af topstykket. Sy sammen.
5. Vend talje stykkerne rundt, så sømmen bliver gemt og pres.

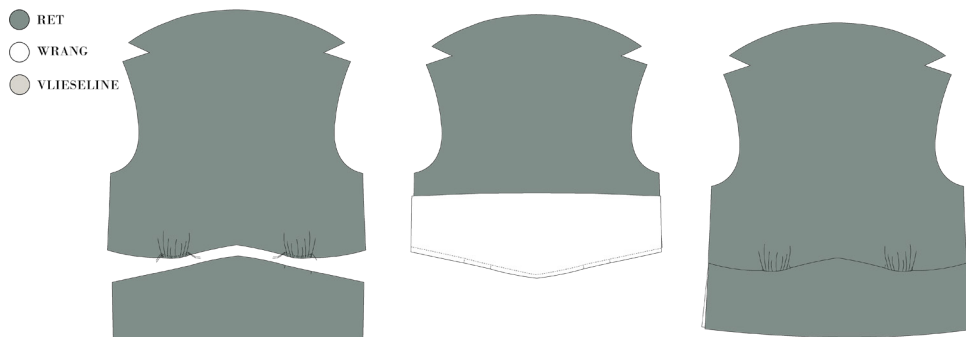

6. Sy indsnit på bagstykket, ret mod ret. Gør dette på både for og stof.
 7. Sy halskanten på bagstykket, ved at placere de to bagstykker (for og stof) ret mod ret.
 8. Fold foret op og lav en kantstikning på foeret for at holde sømrummet nede. Se en video
 9. Sy ærmegabene på bagstykket. Vend bagstykkerne om, så de ligger ret mod ret igen og så sy ærmegabsåbningerne.
-



10. Sy en indvendig kantstikning i ærmegabene, der behøves ikke, at sy hele vejen rundt bare så langt op som muligt. Se en video.

11. Klip hakker i sømrummet, både halskant og ærmegab.

12. Stryg bagstykket fint i både hals og ærmegab.

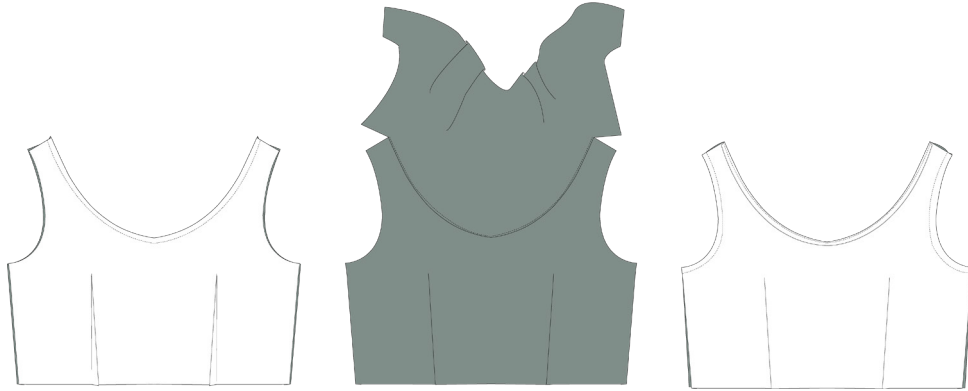

13. Ærmegabet på forstykket skal kantes. Overlock kanten og sæt derefter en blonde på for at afslutte. Se guide.

14. Fold topstykket af skulderen på forstykket rundt om bagstykkets skulderstrop, sy og vend.

15. Overlock sidesømmene

16. Sy venstre sidesømmene sammen og split sømmen.

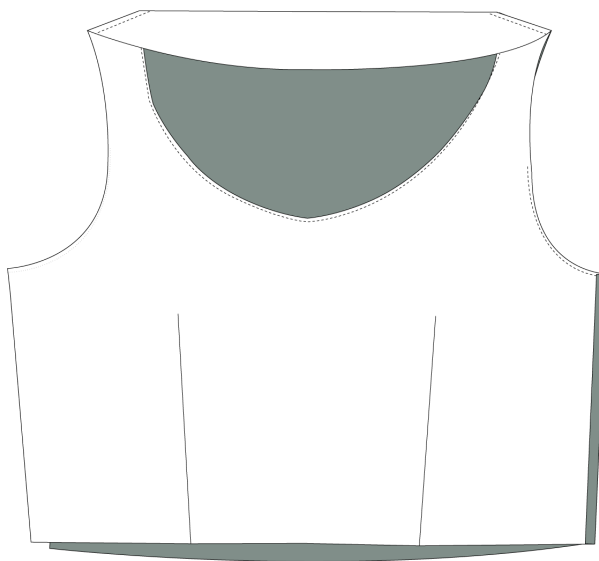



SY UNDERDELEN:

17. Overlock side sømmen, hver for sig.

18. Sy højre sidesøm sammen og split sømmen.

19. Lav læg på underdelen og ret den til hvis nødvendigt. Fold efter de hakker og pile, der er på mønsteret.

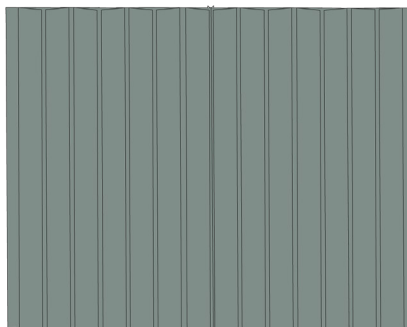
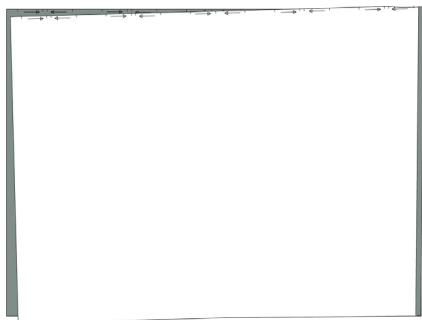

20. Sy overdel og underdel sammen i talje sømmen, ret mod ret.

21. Overlock talje sømmen, alle lag sammen.

OBS! Nu har du kjole, som er syet sammen, men som står åben i venstre side.

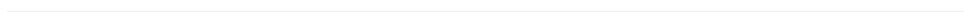
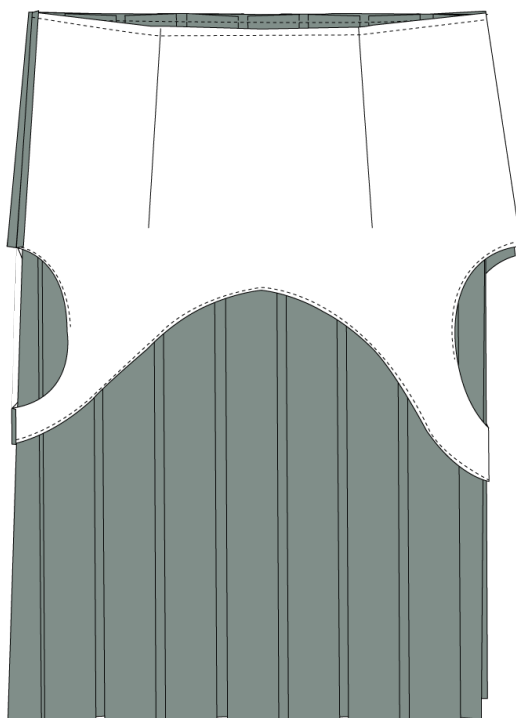



22. Sy lynlås i venstre sidesøm. Lynlåsen skal starte 5 cm. nede under arm. Se en video på usynlig eller almindelig lynlås

23. Sy resten af sidesømmen, både over og under lynlåsen.

24. Overlock oplægningen.

25. Stryg oplægningen op med 4 cm. sømrum.

26. Sy oplægningen hele vejen rundt.

