

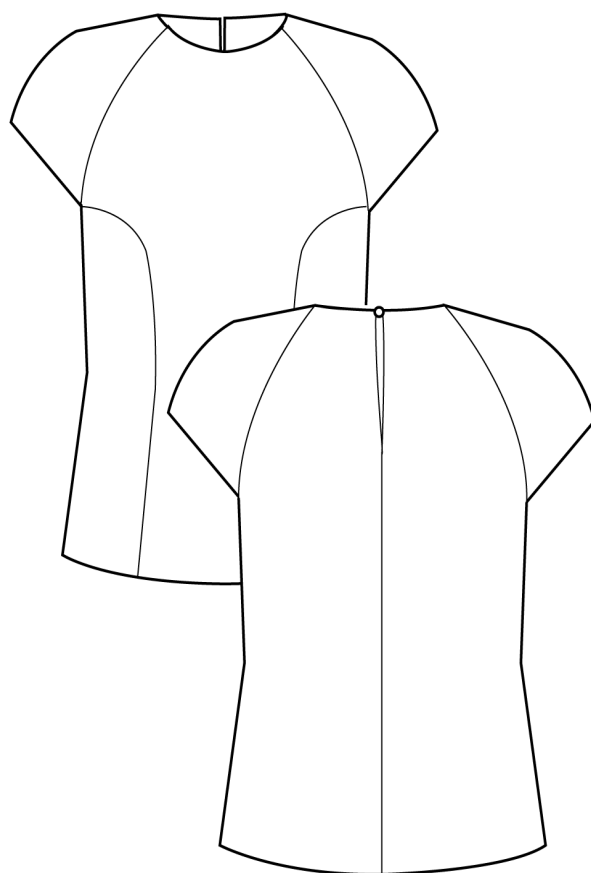

## NO. 3 KASTRUP

---



---

VERSION 1





## Klippevejledning

På mønsterdelene finder du markeringer med store bogstaver. Det finder du ligeledes på klippevejledningen. På den måde kan du se, hvilke dele du skal bruge til din version.

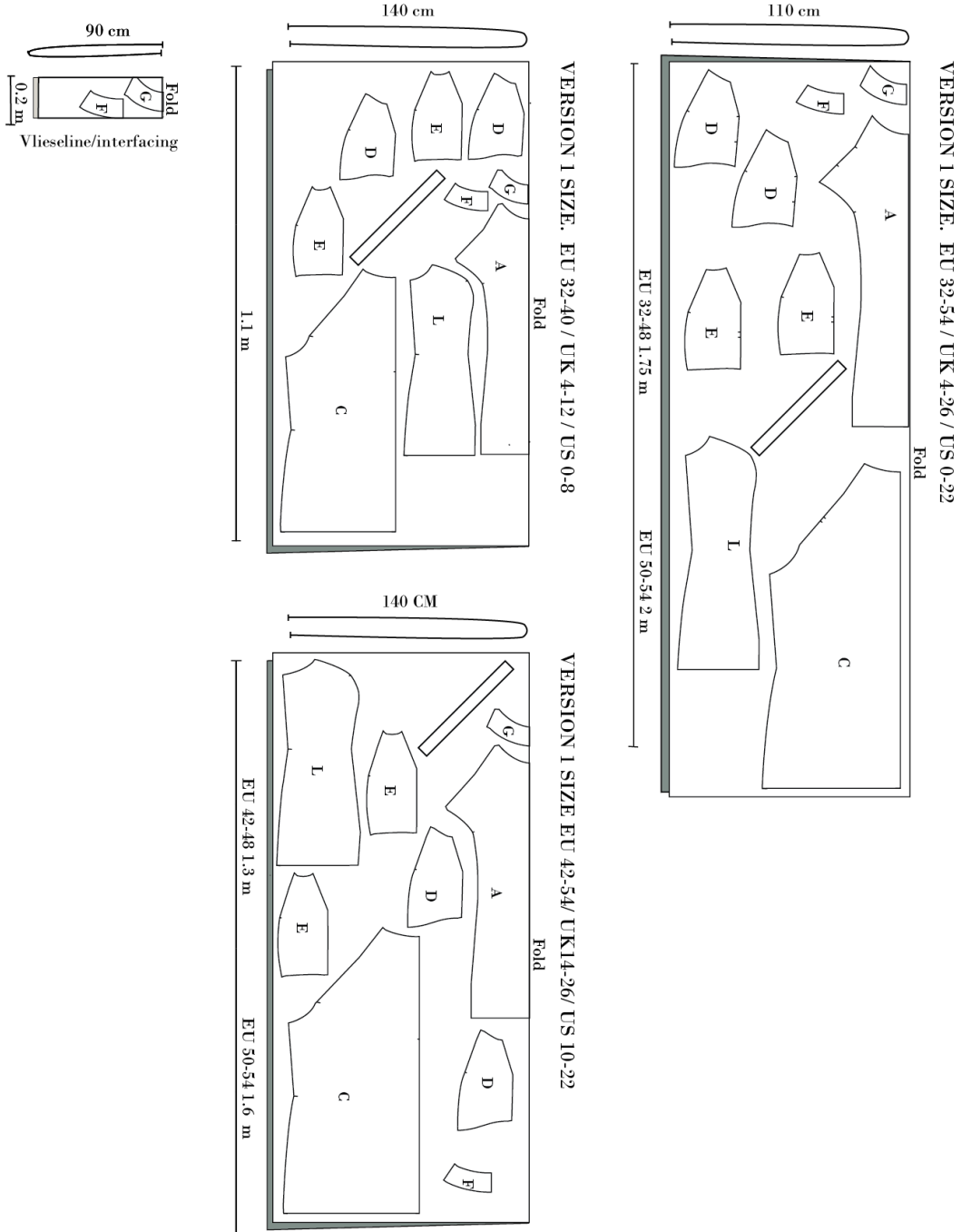



## Syvejledning

OBS! Husk at der er lagt 1 cm. sømrum til mønsteret, med mindre andet er nævnt.

1. Start med at klippe alle dele ud.
2. Stryg vlieseline på belægningerne F & G.
3. Overlock belægningerne F og G nederste kant.

SY BLUSEN:



**RET**



**WRANG**



**VLIESELINE**

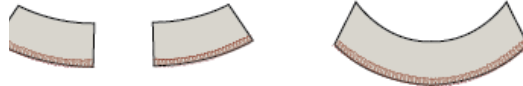

4. Sy sidestykket sammen med MF stykket, ret mod ret. Det er nemmest ikke at sætte nåle i buen, men istedet føre stoffet, imens du syr.
5. Overlock sømmen - alle lag sammen.
6. Overlock MB sømmene - hver for sig.
7. Overlock sidesømmene hver for sig på henholdsvis for- og bagstykke.
8. Sy MB sømmen sammen op til hak, ret mod ret, split sømmen.
9. Sy halsbelægningen på ved at placere den - ret mod ret - på blusens forstykke.
10. Sy nakkebelægningerne ved at placere dem ret mod ret på blusens bagstykker.

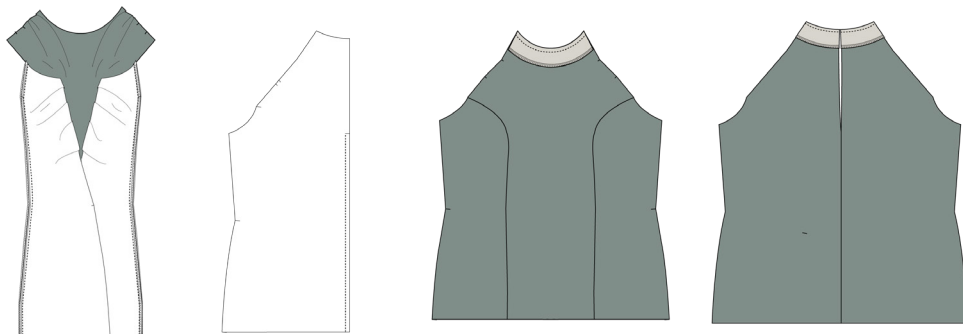



- 
11. Fold belægningerne op, lav en indvendig kantstikning på både for og bag belægning og klip hakker i sømrummet. Se en video
  12. Sy belægning og bagstykke ret mod ret, i MB sømmen. Vend og pres.
  13. Sy rygåbningen ved at folde sømrummet 0,5 cm 2 gange. Det gøres lettest ved at stryge det på plads og kun sætte lidt nåle i for at holde på det. Stik fast.

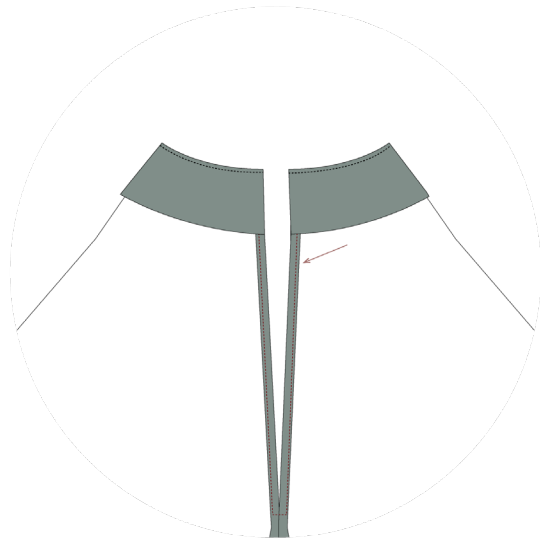
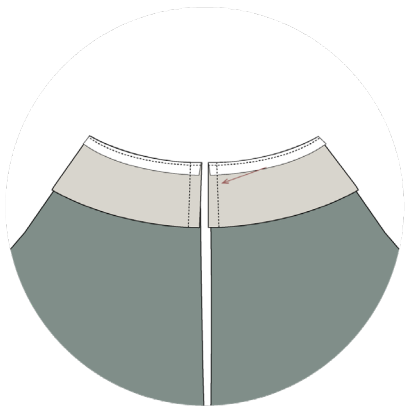

#### SY ÆRMERNE:

14. Sy for- og bagærmerne sammen i skuldresømmen - ret mod ret. Split sømmen. Nu er der i alt fire ærmer.
15. Sy ærmedelene sammen i bundlinjen - to og to, ret mod ret. Lav en indvendig kantstikning. Se en video

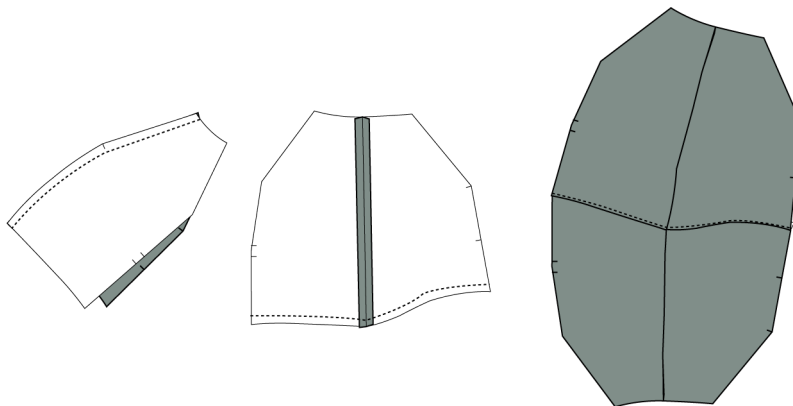



- 
16. Sy ærmedelene sammen i halskanten - ret mod ret.
  17. Lav en indvendig kantstikning.
  18. Klip hakker i sømrummene, vend ærmerne og pres sømmene på plads foroven og forneden.

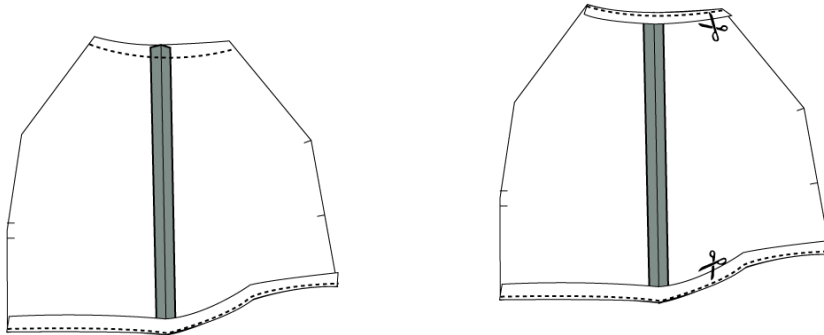

19. Placer ærmets halskant ved blusens halskant - ret mod ret. Fold belægningen ned over og sy ærmet fast. se guide
20. Sy sidesømme sammen - ret mod ret - og split sømmen.

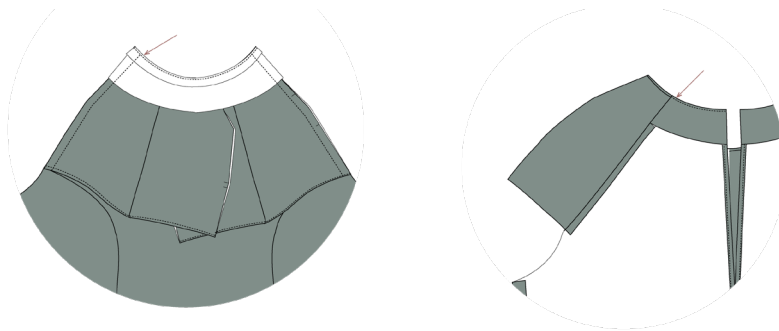

21. Sy skråbånd i hele ærme/kropsøm - placer skråbåndet ret mod ret i ærme/kropsøm, det skal helt op under halsbelægningerne. Sy fast med 0,7 cm
22. Fold skråbåndet rundt om sømrummet og sy det fast med en topstikning. Se videoguide

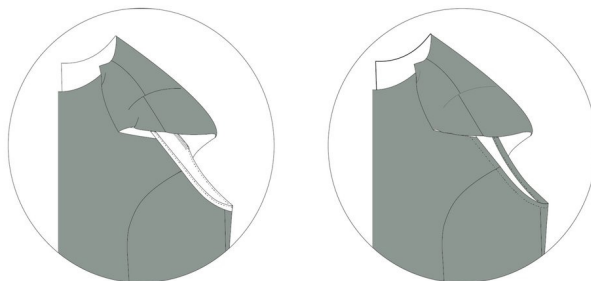

23. Overlock bunden af blusen, oplæg med 2 cm.
  24. Sy en lille knap og trense i ryggen til lukning.
-